

# วงดำการรบริหารส่วนตำบหล่งหลวง

แบบหล่งสร้างถนนตวงบกรั้ตเสริบหลีก

หลีกที่ 6 ทรายบาทาง 1

ต.หล่งหลวง จ.ล:อบ จ.เบมพร

ใช้แบบ

นายเบริชัย ก:เมณี

วิตวการรบริหารเข้าบาณการ

ตวงแบบ

นายตุกโรต ตุริบปั้ตร พูว่าบวชการทวงข้างร:ต้บต้บ

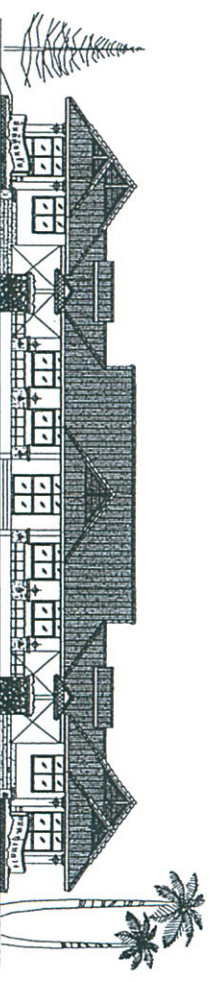

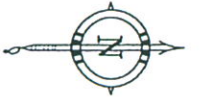

# แผนที่แสดงอาณาเขตหมู่บ้าน

ต.ทุ่งหลวง อ.ตะเมม จ.ชุมพร

- แนวเขตตำบล
- ถนน
- แนวเขตหมู่บ้าน
- แม่น้ำ, ทุ่ง, คลอง
- ทางรถไฟ
- ภูเขา

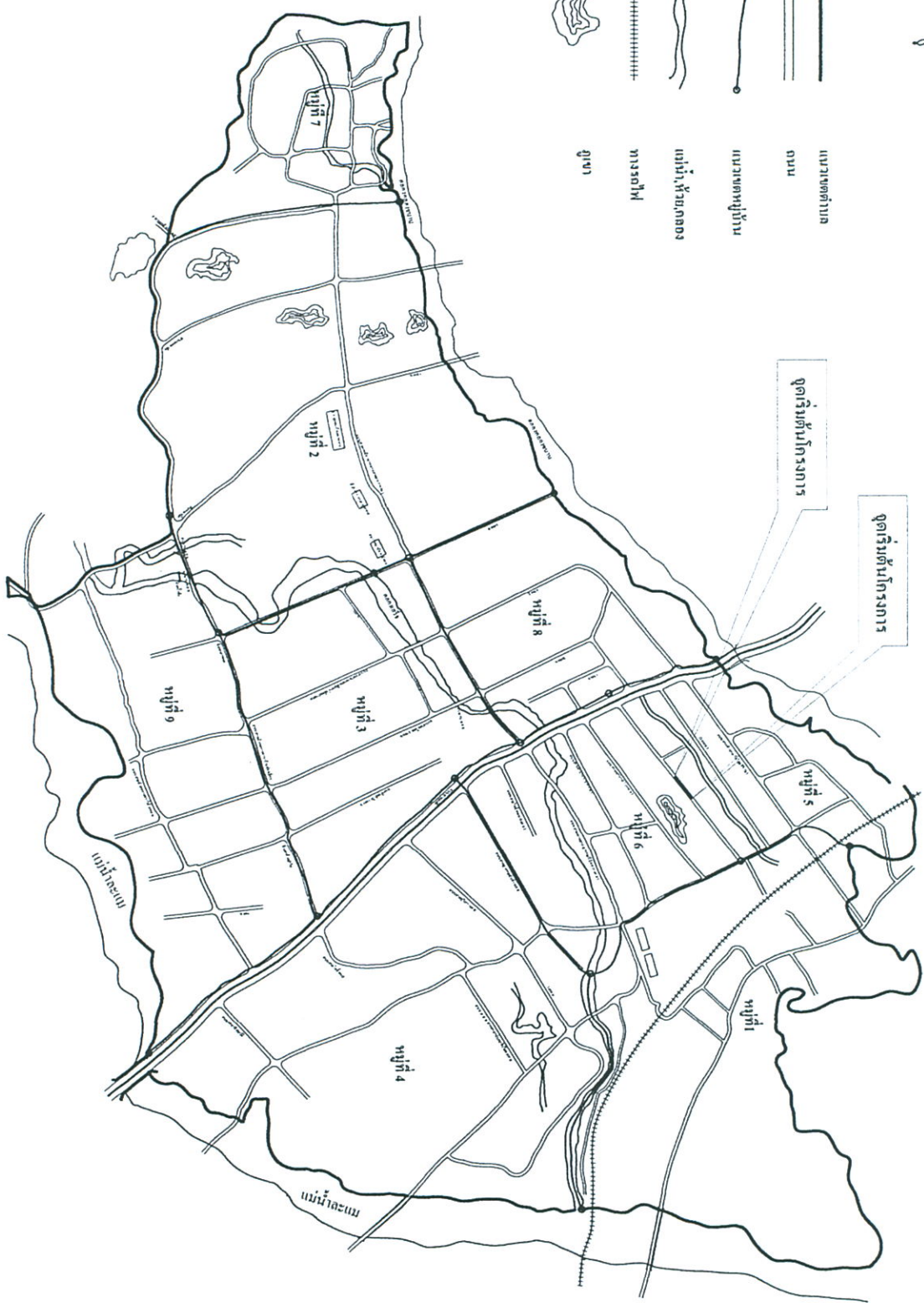

องค์การบริหารส่วนตำบลทุ่งหลวง  
อ.ตะเมม จ.ชุมพร

โครงการ  
ก่อสร้างถนนคอนกรีตเสริมเหล็ก

สถานี  
หมู่ที่ 6 ซอยหมายเลข 1  
ต.ทุ่งหลวง อ.ตะเมม จ.ชุมพร

เดือน  
ปี

ชื่อ  
(นายวิชาชัย กะมณี)  
วิศวกรวิชาชีพชั้นสูงการ

ตำรวจ  
นายช่างโยธาชำนาญงาน

ตรา  
(นายสุภกิจ ตูสมันต์)  
ผู้อำนวยการกองช่างระดับต้น

เห็นชอบ

(นางสาวเยาวเรศ นนทวิรัตน์)  
ปลัดองค์การบริหารส่วนตำบลทุ่งหลวง

อนุมัติ

(นายพนมคิด ตาวาโปล)  
นายกองค์การบริหารส่วนตำบลทุ่งหลวง

แบบแสดง  
แผนที่โดยสังเขป

เลขที่แบบ

แผนที่  
1 จำนวน  
5

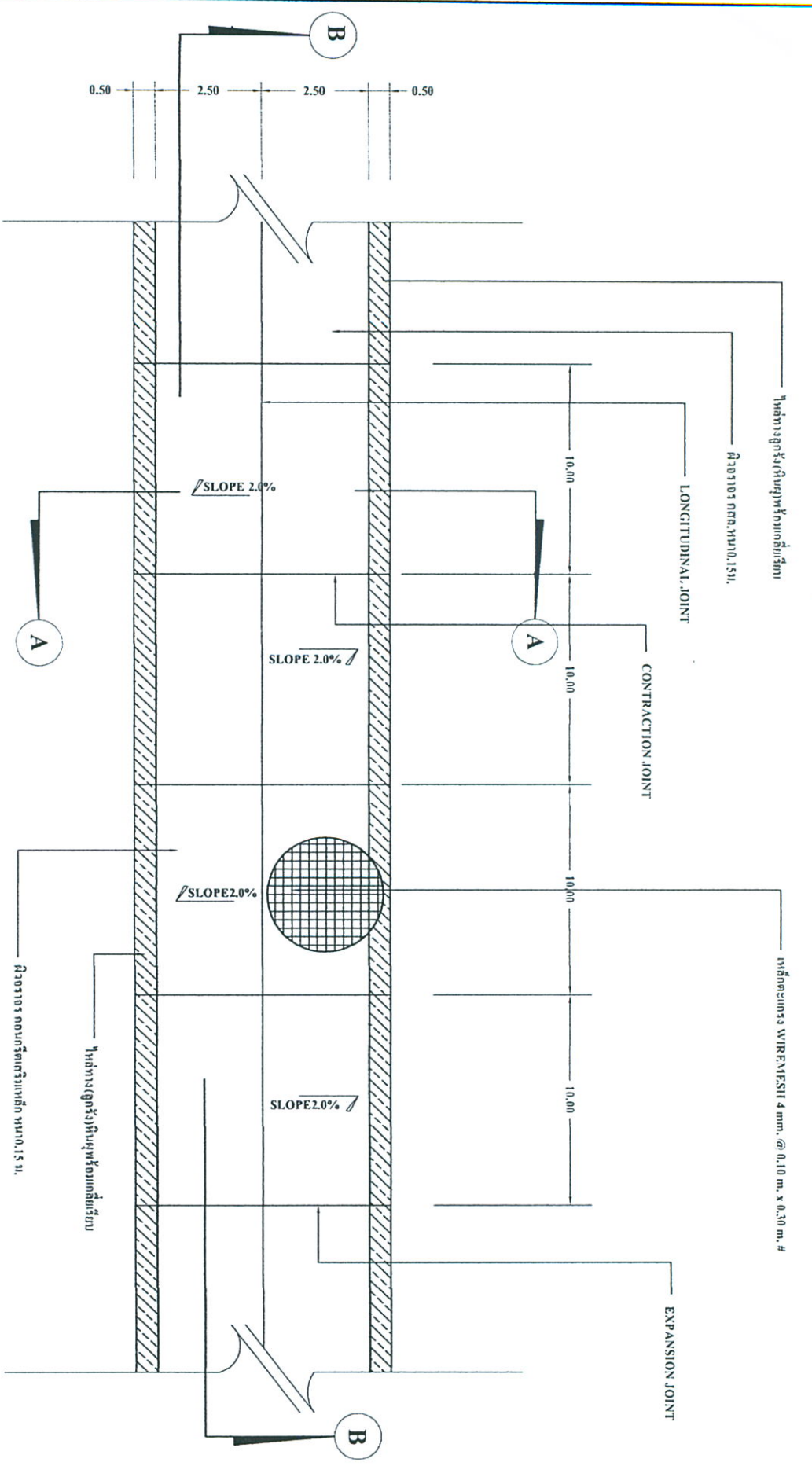

**รูปแบบ**  
อัตราส่วน 1:100



องค์การบริหารส่วนตำบลทุ่งหลวง  
อ.ละแม อ.ชุมพวง

โครงการ  
ก่อสร้างถนนคอนกรีตเสริมเหล็ก

สถานที่  
หมู่ที่ ๕ ซอยบึง 1  
ต.ทุ่งหลวง อ.ละแม อ.ชุมพวง

เขียนแบบ  
NS

สำรวจ  
(นายธีรชัย ฤทธิชัย)  
วิศวกรวิชาชีพชั้นสูง

กำกับ  
(นายธีรชัย ฤทธิชัย)  
นายช่างโยธาชำนาญงาน

ตรวจสอบ  
(นายสุภกิจ ชูธรรมรัตน์)  
ผู้อำนวยการกองช่างระดับตำบล

เห็นชอบ  
[Signature]

(นางสาวเปาวลี นนทสวัสดิ์)  
ปลัดองค์การบริหารส่วนตำบลทุ่งหลวง

อนุมัติ  
[Signature]

(นายสมศักดิ์ ชวโรปนิช)  
นายกองค์การบริหารส่วนตำบลทุ่งหลวง

แบบแสดง  
รูปแบบ

เลขที่แบบ

แผ่นที่ 2

จำนวน 5

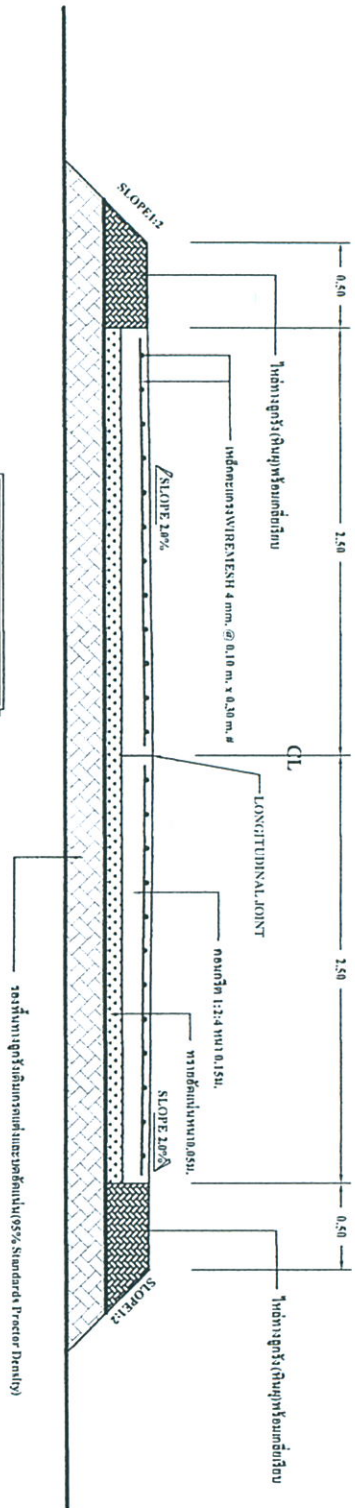

**รูปตัด A-A**  
ขนาดชั้น 1:25

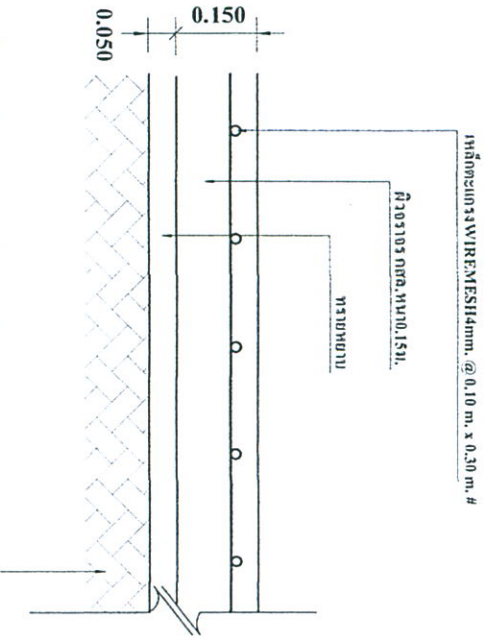

**รูปตัด B-B**  
ขนาดชั้น 1:10

ร่องน้ำทางวิ่งพร้อมการอัดแน่นและระดับหน้าไม่ต่ำกว่า 95% Standard Proctor density

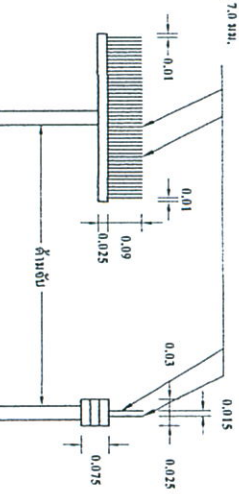
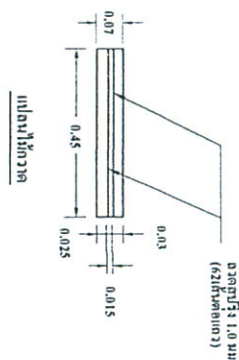

แบบไม้กวาดลาตามิพิพิน คตต.



องค์การบริหารส่วนตำบลทุ่งหลวง  
อ.ละม้าย จ.สุพรรณ

โครงการ  
ก่อสร้างถนนคอนกรีตเสริมเหล็ก

สถานีที่ 6  
หมู่ที่ 6 บางนาง 1  
ต.ทุ่งหลวง อ.ละม้าย จ.สุพรรณ

เขียนแบบ

สำรวจ

กัปโท  
(นายชัย สุวรรณกิจ)  
นายช่างโยธาชำนาญงาน

ตรวจแบบ

(นายสุภกิจ ทวีธรรมรัตน์)  
ผู้อำนวยการกองช่างระดับชั้น

เห็นชอบ

(นางสาววาจาวรี นามท้าวตั้ง)  
ปลัดองค์การบริหารส่วนตำบลทุ่งหลวง

อนุมัติ

แบบแสดง  
รูปตัด

เลขที่แบบ

แผ่นที่ 4

จำนวน 5



องค์การบริหารส่วนตำบลทุ่งหลวง  
อ.ละม้าย จ.สุพรรณบุรี

โครงการ  
ก่อสร้างถนนคอนกรีตเสริมเหล็ก

สถานที่  
หมู่ที่ 6 ซอยถนน 1  
ตำบลทุ่งหลวง อ.ละม้าย จ.สุพรรณบุรี

เขียนแบบ

ตำรา  
(นายสุรชัย กระมณี)  
วิศวกรโยธาชำนาญการ

สำรวจ

สถาป  
(อวยชัย สุวรรณเมือง)  
นายช่างโยธาชำนาญงาน

ตรวจออกแบบ

(นายสุภกิจ ชูชนินทร์)  
ผู้อำนวยการกองช่างระดับต้น

เห็นชอบ

(นายศิวาชาเรศ นนทศวัตต์)  
ปลัดองค์การบริหารส่วนตำบลทุ่งหลวง

อนุมัติ

(นายสมคิด ตาวิไลยศ)  
นายกองค์การบริหารส่วนตำบลทุ่งหลวง

แบบแปลน

แบบขยายโครงการ

เลขที่แบบ

แผ่นที่ 5 จำนวน 5

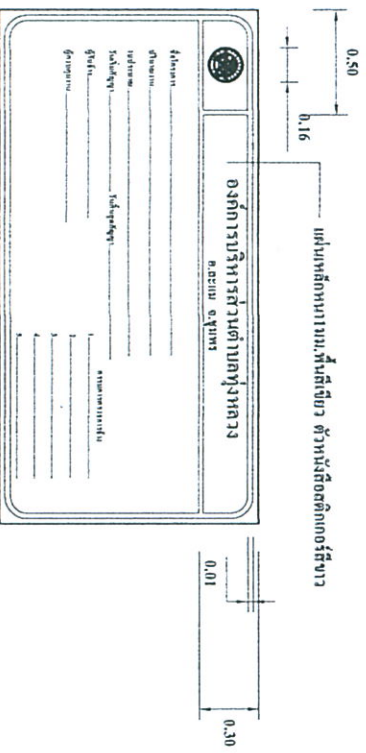
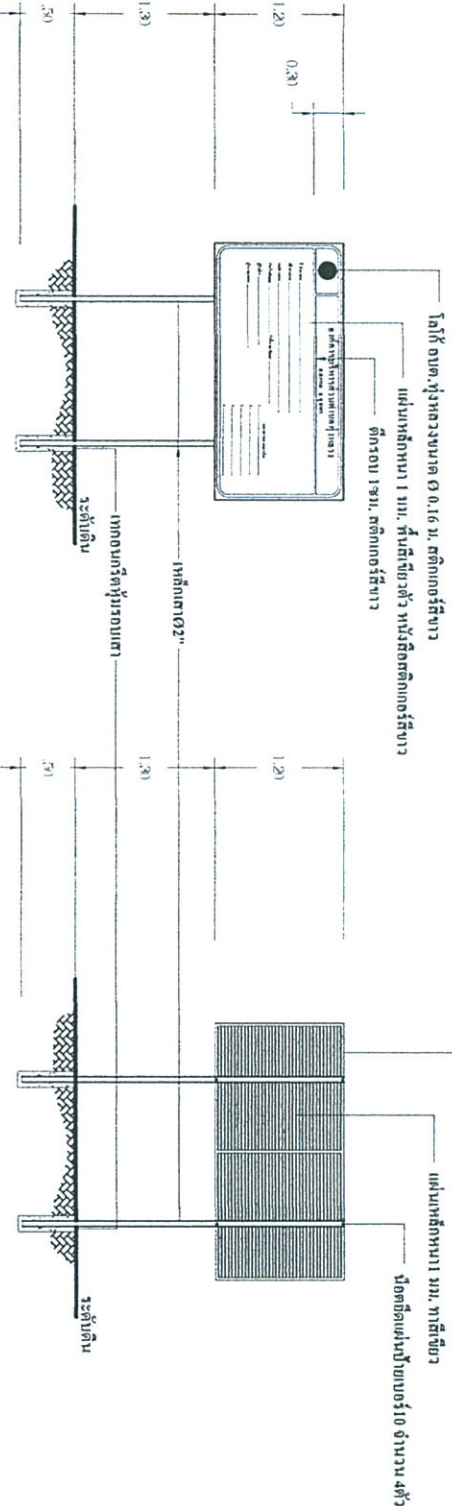

# แบบขยายโครงการ

มาตราส่วน 1:50